

PŘIPOJENÍ ZAŘÍZENÍ

PŘIPOJENÍ PROSTŘEDNICTVÍM LAN

Zařízení připojte k ethernetové síti prostřednictvím konektoru LAN.

INSTALACE SOFTWARE FRONTY

- Z dodané webové adresy stáhněte instalační balíček programu NEKLEPAT CZ.
<https://update.r1-cz.storage.forpsicloud.cz/NeklepatSetup.exe>
- Na připojeném odkazu najdete instalační balíček fronty <https://update.r1-cz.storage.forpsicloud.cz/NeklepatSetup.exe>
- Po instalaci prosím proveďte aktualizaci na poslední verzi - přes dialog v sekci Nastavení. Poslední publikovaná verze je 10.0.0.16 Součástí instalačního balíčku není firebird (je nutný).
- Na primárním počítači, kde je fronta, je nutné nejprve nainstalovat databázový server/databázi Firebird.
- Aktivujte instalační soubor a proveďte instalaci programu dle instalačního průvodce. (Instalaci je nutné provádět pod oprávněním správce. Budete-li při instalaci vyzváni k přidělení oprávnění programu provádět změny ve Vašem počítači, potvrďte tuto možnost ANO.)
- Po dokončení instalace aktivujte program NEKLEPAT CZ (Fronta pacientů) ikonou na pracovní ploše Vašeho PC.
- V případě, že si necháte program nainstalovat od nás, tak za Vás potřebný software nainstalujeme.

Pro dokončení konfigurace použijte manuál pro program Medicus společnosti CompuGroup Medical. (manuál naleznete na stránkách www.neklepat.cz)

Nastavení programu fronty pacientů

ÚVODNÍ NASTAVENÍ PROGRAMU FRONTY

- Stiskněte symbol "☰" v levém horním rohu okna.
- Zvolte možnost "nastavení"

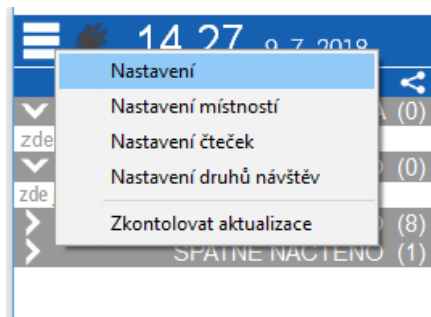

➤ Uložiště dat

Cesta k pracovní databázi programu

(Tato hodnota je nastavena automaticky při instalaci programu)

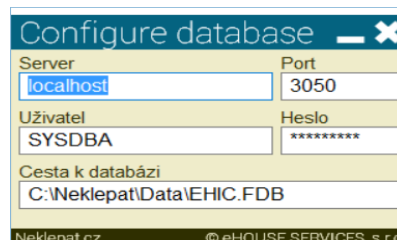

➤ Typ programu

Po instalaci prosím proveďte aktualizaci na poslední verzi - přes dialog v sekci Nastavení. Součástí instalačního souboru není DB Firebird. Pokud máte na PC již nainstalovaný Medicus není toto třeba řešit (DB již máte) nebo Firebird nainstalujte individuálně (verze 2.5 a vyšší)

Hostname čtečky je neklepat, popř. ověřte jaká jí byla přidělena IP, resp. vyhraďte IP adresu v routeru a nastavte. Doporučujeme program fronty dát do výjimek v nastavení antiviru.

V dialogu Nastavení v programu fronty zvolte položku "CGM plná integrace". - viz obrázek.

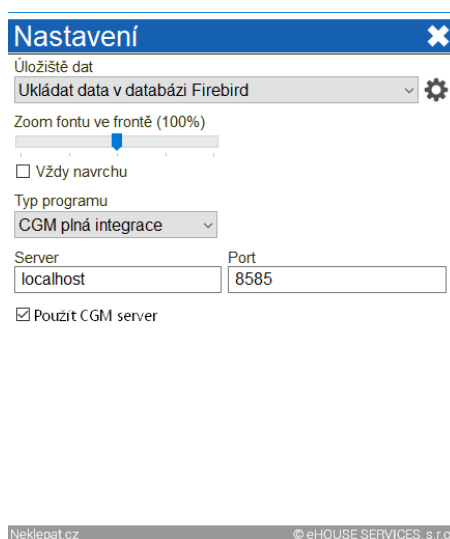

Že jste se správně připojili se systémem poznáte tak, že se zeleně rozsvítí zelená ikonka zásuvky (viz. obrázek).

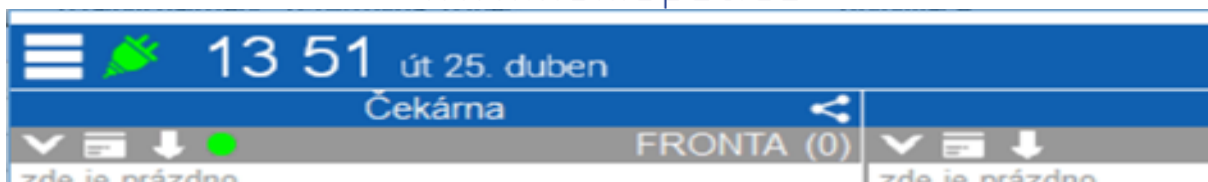

NASTAVENÍ ČTEČEK

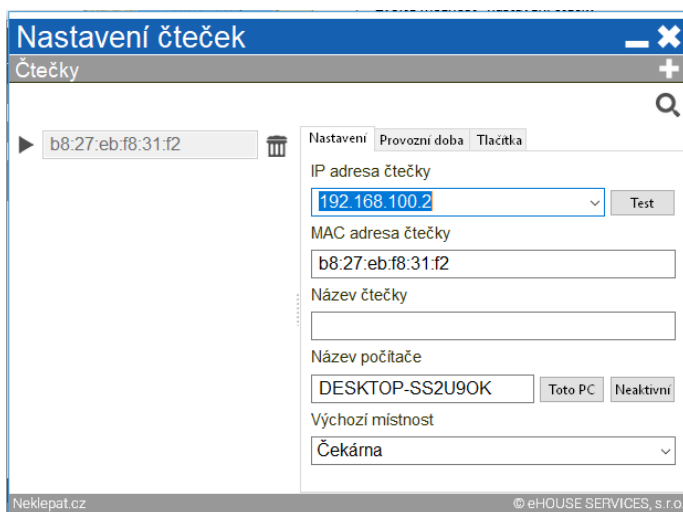
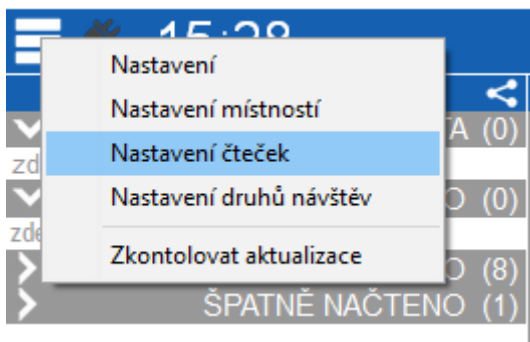

Nastavení

- IP adresa je přidělena routerem, popřípadě použijte hostname „neklepat“
- MAC adresa čtečky se vyplní automaticky po připojení čtečky.
- Název počítače se vygeneruje po stisknutí „Toto PC“.
- Výchozí místnost se nastavuje podle potřeby ordinace (odkud se bude generovat výchozí fronta např. recepce nebo čekárna).

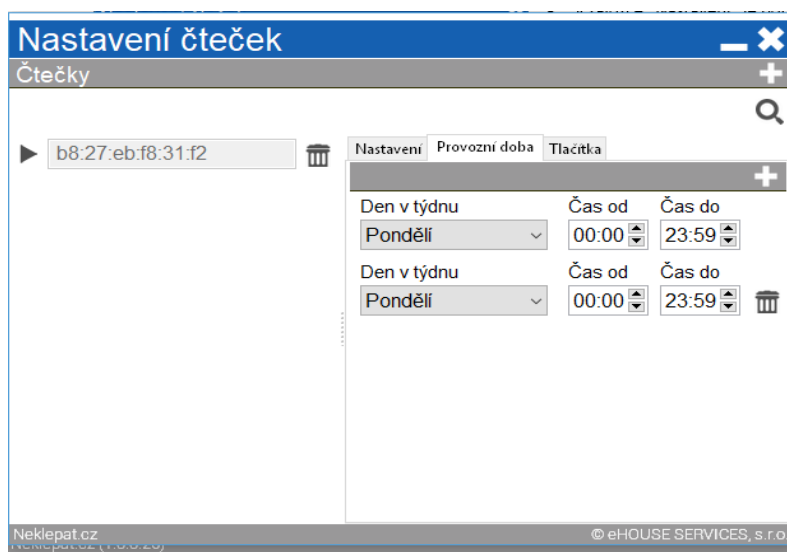

Provozní doba

- V této záložce si lze individuálně nastavit pracovní dobu programu, tzn. kdy bude pro pacienty aktivní. V případě, že tuto záložku nenaprogramujete bude zařízení fungovat bez přestávky i po pracovní době ordinace. Tedy pokud je zařízení online.
- Dobu lze nastavit i vzhledem k nepřítomnosti lékaře nebo sestry, dovolené, odpolední pauze apod.

Tlačítka

- V případě integrace s ambulantním programem Medicus se tlačítka nastavují v tomto ambulantním programu. Jejich konfigurace v programu Fronta pacientů je nadbytečná/nežádoucí.

KALIBRACE NASTAVENÍ KAMERY

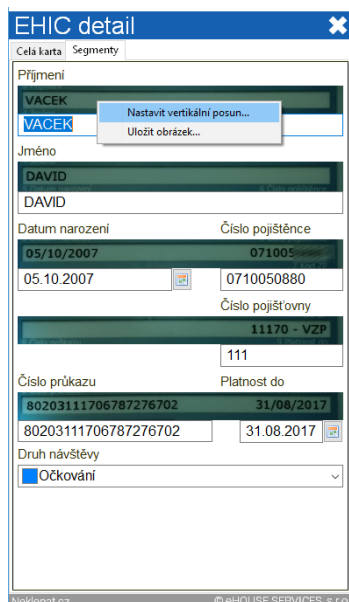

Do zapojeného a připojeného zařízení vložte kartu pojišťovny.

V programu fronty se objeví záznam (záznam zatím není kalibrován = nezobrazuje korektní údaje). Tento záznam otevřete (dvojitě kliknutí myší). V otevřeném formuláři záznamu klikněte pravým tlačítkem myši do prostoru mimo řádky s textem.

Potvrďte volbu: Nastavit vertikální posun

V konfiguračním okně nastavte prostřednictvím šipek parametr Shift tak, aby se jednotlivé segmenty obrázku karty pojišťovny na pozadí posunuly do odpovídajících sekcí. Snažte se jednotlivé sekce umístit co nejlépe na střed.

Po nastavení stiskněte **ULOŽIT**.

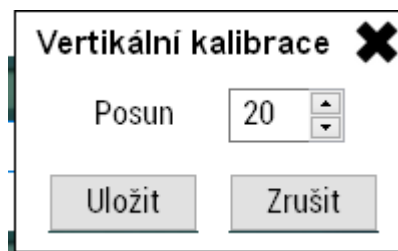

NÁVOD K POUŽITÍ ZAŘÍZENÍ

(PACIENT)

**Vyberte položku,
pak vložte kartičku pojišťovny.**



NEKLEPAT CZ
www.neklepat.cz

Korektní zpracování karty je indikované zeleným světlem ve vstupní štěrbině.

Jste v pořadí.
Čekajte na vyzvání sestry.



Je karta jménem vzhůru?
Vysuňte a vyčkejte na bílé světlo. Zasuňte kartu znovu.



Pokud pacient nevloží kartu do zařízení správným způsobem, zařízení indikuje tuto skutečnost červeným světlem.